

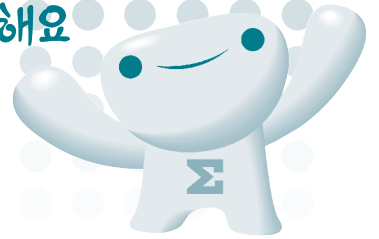

함께해요



2020 POPULATION AND HOUSING CENSUS 인구주택총조사



- 이 조사는 「통계법 제5조의 3」에 따라 실시되며, 「통계법 제32조」에 따라 모든 국민은 조사에 성실히 **응답할 의무**가 있습니다.
- 「통계법 제33조」에 따라 응답하신 내용은 **비밀로 보호**되며, **통계 작성 목적**으로만 사용됩니다.

조사표 작성 방법

- 검은색 볼펜을 사용해 기입
- 문자는 네모 칸 안에 정자체로 기입
- 숫자는 오른쪽 칸에 맞추어 기입
- 선택 문항은 ●로 표시

대전 광역시
3 월 2 일
① 남자 ② 여자

인터넷(모바일) 및 전화 조사로도 참여 가능합니다.



홈페이지
www.census.go.kr



전화 조사(문의)
080-400-2020(무료)

인터넷(모바일) 조사 참여번호



2020년 11월 1일 0시 현재, 혈연이나 주민등록과 관계없이 이곳에 실제로 살고 있는 모든 사람을 대상으로 조사합니다.



조사 대상

- 기숙 시설 또는 사회 복지 시설에 거주하고 있는 사람(관리인 및 그 가구원 제외)
- ※ 사회 복지 시설을 이용하지만 아침에 왔다가 오후에 다시 집으로 가는 사람은 조사 대상에서 제외됩니다.



현재 살고 있는 시설의 시설명, 동, 호를 적어 주십시오.

시 설 명	동	호

조사표 작성 시 의문 사항은 인구주택총조사 홈페이지(www.census.go.kr)를 참고하시거나
080-400-2020(08:00~21:00, 무료)으로 문의하시기 바랍니다.

아래는 조사원이 기입하는 칸입니다.

시·도	시·군·구	읍·면·동	조사구 번호	거처 번호	가구 번호	가구원 번호



통계청
Statistics Korea

성명·성별	<div>1</div> <div>2</div> <div>① 남자</div> <div>② 여자</div>
생년월일	<div>3</div> <div>생년월일은 언제입니까?</div> <div>• 주민등록 기준의 생년월일을 기입합니다.</div> <div> <div>년</div> <div>월</div> <div>일</div> </div>
국적	<div>4</div> <div>출생 시 국적과 현재 국적은 어디입니까?</div> <div>• 조선족은 중국(한국계)으로 기입합니다.</div> <div> <div>• 출생 시 국적</div> <div>① 대한민국</div> <div>② 외국 국가명 : </div> </div> <div> <div>• 현재 국적</div> <div>① 대한민국</div> <div>② 외국 국가명 : </div> </div>
◆ 5 번 문항은 4 번 문항에서 기입한 국적이 어느 하나라도 외국일 경우에 응답합니다.	
입국·거주	<div>5</div> <div>거주나 취업, 학업 등을 위해 대한민국에 처음 입국한 때는 언제입니까?</div> <div>• 여행 등을 위해 단기간 입국한 경우는 제외합니다.</div> <div> <div>년</div> <div>월</div> </div>
교육 정도	<div>6</div> <div>정규 교육은 어디까지 받았습니까?</div> <div> <div>• 교육부장관이 인정하는 학력을 정규 교육으로 봅니다.</div> <div>• 검정고시에 합격한 경우는 정규 교육을 받은 것으로 인정합니다.</div> <div>• 초등학교 취학 전의 아동은 「1」 받지 않았음(미취학 포함)에 표시합니다.</div> </div> <div> <div>1 받지 않았음(미취학 포함)</div> <div>2 초등학교</div> <div>3 중학교</div> <div>4 고등학교</div> <div>5 대학교(2, 3년제)</div> <div>6 대학교(4년제 이상)</div> <div>7 대학원 석사 과정</div> <div>8 대학원 박사 과정</div> </div> <div> <div>① 졸업</div> <div>② 재학</div> <div>③ 수료</div> <div>④ 휴학</div> <div>⑤ 중퇴</div> </div>
◆ 7 번 문항은 6 번 문항에서 5~8에 표시한 경우에만 응답합니다.	
거주 분야	<div>7</div> <div>최종 학교(졸업, 재학, 수료, 휴학, 중퇴 포함)에서 전공한 분야는 무엇입니까?</div> <div> <div>① 교육</div> <div>② 예술 및 인문학</div> <div>③ 사회과학, 언론 및 정보학</div> <div>④ 경영, 행정 및 법</div> <div>⑤ 자연과학, 수학 및 통계학</div> <div>⑥ 정보 통신 기술</div> <div>⑦ 공학, 제조 및 건설</div> <div>⑧ 농림어업 및 수의학</div> <div>⑨ 보건 및 복지</div> <div>⑩ 서비스</div> </div>

8 태어난 곳은 어디입니까?

• 태어날 당시 어머니가 살던 곳을 의미합니다.

- ① 현재 살고 있는 집
- ② 같은 시·군·구 내 다른 집
- ③ 다른 시·군·구
- ④ 북한 또는 외국

→ 다른 시·군·구인 경우에는 해당되는 시·도와 시·군·구의 현재 행정구역명을 기입합니다.

• 북한인 경우에는 ‘북한’으로 기입하고, 외국인 경우에는 국가명을 기입합니다.

● 특별시·광역시·도 시·군·구

● 북한 또는 외국 국가명

◆ 만 나이 0세(2020. 10. 31. 이전 출생)부터 초등학교 아동까지만 응답합니다.

9 이 아동을 지난 일주일(2020. 10. 25.~10. 31.) 동안 평일 낮(오전 9시~오후 6시)에 주로 누가(어느 곳에서) 돌보았습니까?

• 초등학생은 정규 수업이 끝난 이후 주로 시간을 보낸 곳 또는 돌보는 사람을 표시합니다.

• 두 가지 이상인 경우에는 주된 두 가지를 표시합니다.

- ① 아동의 부모
- ② 아동의 조부모(친가, 외가)
- ③ 기타 가족 또는 친인척
- ④ 가사 도우미, 베이비시터(아이돌보미)
- ⑤ 혼자 또는 다른 아동과 지냄
- ⑥ 어린이집
- ⑦ 유치원
- ⑧ 지역 아동 센터
- ⑨ 방과 후 학교, 초등 돌봄 교실
- ⑩ 학원(예체능 포함, 놀이 학교, 영어 유치원 등)
- ⑪ 기타

◆ 만 나이 5세(2015. 10. 31. 이전 출생) 이상 가구원은 모두 응답합니다.

10 건강 문제로 다음의 활동을 하는 데 어려움이 있습니까?

- (안경을 써도) 보는 것이 상당히 어려움
 - ① 그렇다
 - ② 아니다
- (보청기를 사용해도) 듣는 것이 상당히 어려움
 - ① 그렇다
 - ② 아니다
- 걷거나 계단을 오르는 것이 상당히 어려움
 - ① 그렇다
 - ② 아니다
- 기억하거나 집중하는 것이 상당히 어려움
 - ① 그렇다
 - ② 아니다
- 스스로 옷 입기, 목욕하기, 밥 먹기 등이 상당히 어려움
 - ① 그렇다
 - ② 아니다
- 상대방과 의사소통하는 것이 상당히 어려움
 - ① 그렇다
 - ② 아니다

10-1 위의 활동 중 하나 이상이 어렵다면 지속 기간은 얼마나 됩니까?

• 어려움이 두 가지 이상인 경우에는 지속 기간이 긴 것을 기준으로 표시합니다.

- ① 6개월 미만
- ② 6개월 이상

11 10번 문항에서 하나 이상의 활동이 어렵다면 간호 수발 등의 돌봄이 필요합니까?

☐ 필요함

이분을 낮(오전 9시~오후 6시)에 주로 누가(어느 곳에서) 돌보고 있습니까?

- | | |
|--|--|
| <input type="checkbox"/> 1 이분의 배우자 | <input type="checkbox"/> 5 집을 방문하여 도와주는 요양 보호사 |
| <input type="checkbox"/> 2 이분의 자녀, 자녀의 배우자 | <input type="checkbox"/> 6 주간 보호 시설 |
| <input type="checkbox"/> 3 이분의 부모, 조부모 | <input type="checkbox"/> 7 돌봄이 필요하나 돌볼 사람이 없음 |
| <input type="checkbox"/> 4 기타 가족 또는 친인척 | <input type="checkbox"/> 8 기타 <input type="text"/> |

☐ 필요하지 않음

◆ 만 나이 12세(2008. 10. 31. 이전 출생) 이상 가구원은 모두 응답합니다.

12 평소 직장(일터, 근무지)이나 학교로 통근 또는 통학을 하고 있습니까?

- 직장과 학교에 모두 다니는 경우에는 주된 활동을 기준으로 표시합니다.
- 걸어서 통근 또는 통학하는 경우도 포함합니다.
- 임시, 기술 등 각종 학원에 다니는 경우에는 「② 통학함」에 표시합니다.

- ☐ 1 통근함
- ☐ 2 통학함
- ☐ 3 안 함 ☐ 16 번 문항으로

13 직장(일터, 근무지) 또는 학교는 어디에 있습니까?

- ☐ 1 현재 살고 있는 읍·면·동
- ☐ 2 다른 읍·면·동

다른 읍·면·동으로 통근 또는 통학하는 경우에는 해당하는 행정구역명을 기입합니다.

● 특별시·광역시·도 시·군·구 읍·면·동

● 행정구역명을 정확히 모르는 경우에는 직장 및 학교 건물 또는 주변 건물 이름을 기입합니다.

● 건물이름:

14 평소 직장(일터, 근무지) 또는 학교로 통근 또는 통학할 때 어떤 교통수단을 이용합니까?

- 두 가지 이상의 교통수단을 이용하는 경우에는 주된 두 가지를 표시합니다.
- 「① 걸어서」는 다른 교통수단을 이용하지 않고 걸어서 통근 또는 통학하는 경우에만 표시합니다.

- | | | | |
|--|---------------------------------------|------------------------------------|---|
| <input type="checkbox"/> 1 걸어서 | <input type="checkbox"/> 4 트럭 | <input type="checkbox"/> 7 고속·시외버스 | <input type="checkbox"/> 10 택시 |
| <input type="checkbox"/> 2 자전거 | <input type="checkbox"/> 5 시내·좌석·마을버스 | <input type="checkbox"/> 8 전철·지하철 | <input type="checkbox"/> 11 기타(오토바이, 배 등) |
| <input type="checkbox"/> 3 승용차, 승합차(밴) | <input type="checkbox"/> 6 통근·통학 차량 | <input type="checkbox"/> 9 기차 | |

15 집에서 나와 직장(일터, 근무지) 또는 학교에 도착하는 데 걸리는 평균 시간은 얼마입니까?

- 통근 또는 통학 중간에 정기적으로 다른 곳을 경유할 경우에는 경유하는 데 걸리는 시간도 포함하여 계산합니다.

시간 분

◆ 만 나이 15세(2005. 10. 31. 이전 출생) 이상 가구원은 모두 응답합니다.

16 지난 일주일(2020. 10. 25.~10. 31.) 동안 수입을 목적으로 1시간 이상 일을 하였습니다니까?

• 부업이나 아르바이트를 했거나 가족의 수입이 되는 일을 도와준 경우도 일한 것에 포함합니다.

- ① 주로 일하였음
- ② 가사, 학업(학교, 학원) 등 다른 활동을 하면서 틈틈이 일하였음
- ③ 일자리를 갖고 있으나, 휴가 등으로 잠시 쉬고 있음
- ④ 일하지 않았음  **22**번 문항으로

경제활동상태

17 수입이 있는 주된 일자리에서 어떤 지위로 일하였습니까?

• 자유 직업인은 「② 고용원이 없는 자영업자」에 표시합니다.

- ① 임금 근로자(월급 등 보수를 받음)
- ② 고용원이 없는 자영업자
- ③ 고용원이 있는 자영업자
- ④ 무급 가족 종사자(보수 없이 가족의 사업을 도움)

종사상지위

18 일을 한 직장(사업체)의 이름은 무엇입니까?

- 사업체 이름이 없는 경우에는 취급 상품명이나 제공 서비스 등 산업 활동을 파악하는 데 도움이 될 만한 내용을 기입합니다.
- 작성 예시를 참고하여 사업 내용을 구체적으로 기입합니다.

직장(사업체) 이름	
사업체가 하는 일	

작성 예시 직장(사업체) 이름: 통계전자 수원 공장
사업체가 하는 일: 가정용 냉장고 제조

산업

19 일한 곳의 부서와 직책(또는 직무)은 무엇이며 구체적으로 어떤 일을 하였습니다니까?

• 부서와 직책(또는 직무)이 없는 경우에는 '근무 부서'란에 일하고 있는 장소를 기입합니다.

근무 부서	
직책(직무)	
내가 하였던 일	

작성 예시 근무 부서: 통계화장품 강남점
직책(직무): 판매원
내가 하였던 일: 화장품 판매



직업

20 19번 문항에서 '내가 하였던 일'을 얼마 동안 하였습니다니까?

• 직장이나 사업체를 옮겼더라도 하고 있는 일이 같으면 이전 직장 근무 연수도 포함합니다.

- ① 6개월 미만
- ② 6개월 이상~1년 미만
- ③ 1년 이상~3년 미만
- ④ 3년 이상~5년 미만
- ⑤ 5년 이상~10년 미만
- ⑥ 10년 이상~15년 미만
- ⑦ 15년 이상~20년 미만
- ⑧ 20년 이상

현직업근무연수

<p>근로 장소</p>	<p>21 주로 일한 장소는 어디였습니까?</p> <ul style="list-style-type: none"> • 「① 사업장」은 보험 설계사 등과 같이 사무실에 출근하여 업무 지시 등을 받고 밖에서 주로 활동하는 경우도 포함합니다. • 「② 자기 집」 또는 「③ 남의 집」은 사업장이 집 안에 있는 경우를 의미합니다. • 코로나19 등으로 불가피하게 재택 근무를 하는 경우에는 「② 자기 집」이 아닌 본래 일하는 근로 장소로 응답합니다. • 「④ 거리」는 방문 판매나 방문 서비스, 점포 없는 노점상을 하는 경우를 포함합니다. <p>① 사업장(건물 및 땅) ⑤ 야외 작업 현장 ② 자기 집 ⑥ 운송 수단 ③ 남의 집 ⑦ 기타 <input type="text"/> ④ 거리</p>
<p>혼인 상태</p>	<p>22 혼인 상태는 어떠합니까?</p> <p>① 미혼  29 번 문항으로 ② 배우자 있음 ③ 사별 ④ 이혼</p>
<p>혼인 연월</p>	<p>23 결혼 생활을 처음으로 시작한 때는 언제입니까?</p> <p>• 재혼인 경우에는 초혼 시기를 기입합니다.</p> <p>① 양력 <input type="text"/> <input type="text"/> <input type="text"/> <input type="text"/> 년 <input type="text"/> <input type="text"/> 월 ② 음력 <input type="text"/> <input type="text"/> <input type="text"/> <input type="text"/> 년 <input type="text"/> <input type="text"/> 월</p>
<p>◆ 만 나이 15세(2005. 10. 31. 이전 출생) 이상이고, 혼인 상태가 ② 배우자 있음, ③ 사별, ④ 이혼인 여성만 응답합니다. 남성은 29 번 문항으로 이동합니다.</p>	
<p>출산 자녀 수</p>	<p>24 지금까지 자녀를 출산한 적이 있습니까?</p> <p>• 직접 출산한 자녀만 해당됩니다.</p> <p>① 있음 남 <input type="text"/> <input type="text"/> 명 여 <input type="text"/> <input type="text"/> 명 → 출산한 자녀 중에 사망한 자녀가 있습니까? ① 있음 남 <input type="text"/> <input type="text"/> 명 여 <input type="text"/> <input type="text"/> 명 ② 없음 ② 없음  26 번 문항으로</p>
<p>자녀 출산 시기</p>	<p>25 출산한 자녀 중 첫째 자녀와 마지막 자녀가 태어난 연도와 월은 언제입니까?</p> <p>• 사망한 자녀도 포함합니다.</p> <p>● 첫째 자녀 <input type="text"/> <input type="text"/> <input type="text"/> <input type="text"/> 년 <input type="text"/> <input type="text"/> 월 ● 마지막 자녀 <input type="text"/> <input type="text"/> <input type="text"/> <input type="text"/> 년 <input type="text"/> <input type="text"/> 월</p>
<p>추가 계획 자녀 수</p>	<p>26 앞으로 자녀를 낳으실 계획이 있습니까?</p> <p>• 현재 임신 중인 태아도 포함합니다. • 개인적인 희망이 아닌 자녀 출산 계획으로 응답합니다.</p> <p>① 있음 <input type="text"/> <input type="text"/> 명 ② 없음</p>

◆ 만 나이 20세(2000. 10. 31. 이전 출생) 이상이고, 혼인 상태가 ② 배우자 있음, ③ 사별, ④ 이혼인 여성만 응답합니다.

27 결혼 전에 직장(일자리)을 가진 적이 있습니까?

• 여러 직장(일자리)을 가졌을 경우에는 결혼 직전에 가졌던 직장(일자리)을 기준으로 표시합니다.

- ① 있음
② 없음 → 29번 문항으로

경제·취업·여가

28 27번 문항에서 직장(일자리)을 가진 경험이 있다면 그 직장(일자리)을 그만둔 적이 있습니까?

① 있음

→ 그만둔 주된 이유는 무엇입니까?

- ① 결혼
② 임신, 출산
③ 양육(미취학 아동)
④ 교육(취학 자녀)
⑤ 가족 돌봄(부모 등)
⑥ 기타

② 없음

경력·단체

◆ 만 나이 20세(2000. 10. 31. 이전 출생) 이상 가구원은 모두 응답합니다.

29 지난 1년(2019. 11. 1.~2020. 10. 31.) 동안 1회 이상 직접 참여하여 활동한 단체 또는 동호회를 모두 표시해 주십시오.

- 온라인에서 활동한 것도 포함합니다.
• 회비만 납부하는 단체 또는 동호회는 제외합니다.

- ① 사회 분야 단체(환경 단체, 봉사 단체, 인권 단체 등)
② 경제 분야 단체(노동조합, 직업 단체 등)
③ 문화 분야 단체(취미, 스포츠 등)
④ 정치 분야 단체(정당 활동 등)
⑤ 종교 분야 단체
⑥ 지역 단체(아파트 주민 단체 등)
⑦ 친목 단체(동창회, 향우회 등)
⑧ 교육 단체(학부모회, 교사 단체 등)
⑨ 기타
⑩ 없음

사회·활동

30 생활비는 어떻게 마련하고 있습니까?

• 두 가지 이상인 경우에는 주된 두 가지를 표시합니다.

- ① 본인의 일, 직업
② 배우자의 일, 직업
③ 금융 자산(예금, 적금, 주식, 펀드, 채권 등)
④ 공적 연금(국민연금, 공무원연금, 별정우체국연금, 사학연금, 군인연금 등)
⑤ 개인 연금(은행, 보험 등)
⑥ 부동산 등 실물 자산(매도 및 임대 수입 등)
⑦ 자녀의 도움
⑧ 부모의 도움
⑨ 국가 및 지방자치단체의 보조(기초연금 등)
⑩ 기타

생활비·원천

모든 응답이 완료되었습니다.



2020 POPULATION AND HOUSING CENSUS
인구주택총조사

응답하신 분의 성명과 전화번호를 기입하여 주십시오.

※전화번호는 응답 내용을 확인하거나 추가 질문을 하기 위한 것으로 다른 목적으로는 절대 사용하지 않습니다.

응답자 성명	연락 가능한 전화번호
<input type="text"/>	<input type="text"/> - <input type="text"/> - <input type="text"/>

응답해 주셔서 감사합니다.
통 계 청 장